

Back to photostream

PRANG BESAR

SEJARAH

ATATAN TEMPATAN

Pusat Benih Getah Antarabangsa

Oleh **AZIMAH MOHD. ALI**
(ARKIB NEGARA MALAYSIA)
Foto Ihsan **ARKIB NEGARA MALAYSIA**

SERAJAH awal Prang Besar bermula dengan rombongan Prang Besar Estate Limited pada 16 April 1921 di Malim Kajang atau di sekitar kawasan Hutan Ayer Hitam dan kawasan seluas lebih kurang 900 ekar. Ladang ini dinamakan Prang Besar yang bermaksud Gunung Besar, ketidaksihan diperlihatkan sebagai Prang Besar mengambil sempena Petang Dunia Pertama kerana pemula tanah ini terdiri daripada bekas-bekas tentera British yang pernah menyertai perang tersebut. Mereka adalah Major E.H.T. Gough, Kapten R.C. Farley, Kapten H.S. Hoevert, Kapten E. Paul, Major C. Barr, Captain, Major C. Barr, Munro, Left. F. St. Barbe, Lt. J. Caswell-Somers dan Lt. Col. S.V. Barker.

Pemilihan tanah ini adalah melalui siasa sium yang diperkatakan oleh kerajaan British dan dinamakan "Yay Servis Land Grant Scheme". Siasa ini telah diwartakan dalam F.M.S. Supplement Order No. 771 pada 14 Februari 1920. Warta ini dibekukan bagi membolehkan bagaimana caranya pemohonan boleh dibuat dan setiap pemohonan hendaklah diserahkan kepada "Central Registry, War Service Land Scheme, Kuala Lumpur", dalam dua salinan.

Di bawah skem ini, setiap bekas tentera British yang hendak mengemukakan permohonan mereka disediakan serong rakyat British atau rakyat di negara biah negeri dalam Negeri-Negeri Melayu berkecuali untuk menerima perperangan sebagai "Pioneer" kerana British mempunyai pekelaman yang tetap di Negeri-Negeri Melayu. Berikutan semua perperangan sebelum dan juga semua pemohonan dikemukakan. Sekiranya permohonan tersebut berjaya, mereka akan diberi 100 ekar tanah secong. Pemohon tanah beraa akan dibahagikan di tiga buah negeri di baa Tanah Melayu dan tanah-tanah tersebut perlu diusahakan untuk pertanian subah.

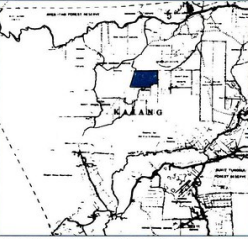

Peta Daerah Ulu Langat yang ditandakan oleh Jalanan Urut pada tahun 1920 menunjukkan kawasan Esat Prang Besar

Seluruh tiga tahun penubuhannya, kawasan Ladang Prang Besar ini bertambah kepada 2026 ekar dengan mengumpul di tanah-tanah bekas tentera British yang lain melalui beberapa perjanjian. Pada permulaannya ladang ini lebih merupakan perhatianya kepada kerja-kerja menanamkan tanak-tanah getah untuk mendapatkan benih yang lebih baik. Di samping meletakkan asas yang kukuh dalam memperolehi benih-benih dan pokok-pokok getah yang bermutu tinggi. Orang yang memajukan peranan penting dalam pelaksanaan ini adalah Major E.H.T. Gough. Beliau mengambil pelbagai inisiatif dalam menghasilkan klon-klon getah yang bermutu tinggi. Pada 1 Disember 1925, Ladang Prang Besar ini diundi sebagai "The Malayan Rubber Seedling Station" dan Cawadil, Amerika (sekitar 1931) ekar daripada 2 026 ekar dipertingkatkan lagi memantulkannya ke arah dan menyemaikan biji getah daripada pokok-pokok getah yang bermutu tinggi.

Ladang Prang Besar merupakan ladang yang pertama di Tanah Melayu yang boleh menghasilkan dan mengeluarkan benih-benih getah yang terbaik.

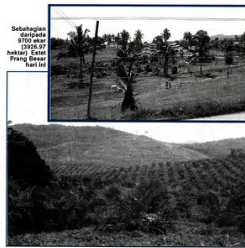

Sebahagian daripada 1000 ekar ladang Prang Besar hari ini

Sumatra dan Afrika Barat dihuni daripada benih-benih yang diturunkan di Ladang ini.

Pemilihan jenis Ladang Prang Besar ini merupakan hasil kemudiannya kemudian dan ditugaskan oleh ahli-ahli berakad Kunderley dan K. Farley, Pengarah Ladang Selangor semasa tahun 1913. Di Ladang Prang Besar ini juga terdapat sebuah kilang pemprosesan (SMF) daripada hasil getah yang dituan di Ladang ini. Siasa ini ladang ini dijadikan pusat penyelidikan untuk menghasilkan pelbagai perennam benih-benih getah. Pusat penyelidikan ini diwujudkan oleh Major E.H.T. Gough sendiri bertujuan menghasilkan klon-klon getah yang bermutu tinggi untuk dipasarkan ke seluruh dunia.

Jalan Ladang Prang Besar akan mengahikan ke arah persembangan yang besar, melalui pengangkutan Warta Kawasan Negeri Selangor No. 1019 pada tahun 1935 bahawa kawasan seluas 1621 hektar milik Ladang Prang Besar dan 381 hektar milik Ladang Galloway akan diundi oleh untuk Pusat Penanaman Kerajaan Persekutuan Prang Besar.

- Sumber Rujukan:
1. Falsi S.K. Selangor, 1029/20.
 2. Malar Malar, 16 Februari 1920, 22 Februari 1920.
 3. Maklumat-maklumat yang diterbitkan oleh Golden Hope Plantations Ltd.
 4. Maklumat dilampirkan daripada Harroson & Crowfield Ltd, London.
 5. Maklumat-maklumat daripada Sejarah Tanah yang dikendalikan oleh Akademi Negeri Malaysia.

Isiharian di samping ini berkaitan dengan R.H dan lawatan-lawatan ke Sumatra dan Jawa Barat semelubanya Ladang Prang Besar meningkatkan sejarahnya. Hasil-kegiatan Ladang Prang Besar ini dapat dilihat sehingga sekarang. Berpuluh-puluh pokok getah yang ditaram di seluruh Semenanjung (Malaya pada ketika itu), Sri Lanka,



iamanamateur
putrajaya

88 views

0 faves

0 comments

Uploaded on July 9, 2011
Taken on July 7, 2011

All rights reserved



Show your appreciation with the gift of Flickr Pro



Add a comment

Show EXIF

Additional info

- Viewing privacy: Public
- Safety level: Safe
- Content type: Photo
- License History

- About
- Blog
- Guidelines
- Help forum

- Jobs
- Developers
- Report abuse
- English

- Privacy
- Cookies

- Terms
- Help